

WebWiz 2.0

Brukerveiledning

Innholds fortegnelse advanced mode

1.0 Innledning	s 3
2.0 Innlogging	s 4
3.0 Legge ut nyheter	s 6
3.1 Hvordan legge inn tekst	s 6
3.2 Hvordan legge inn bilder	s 9
3.3 Hvordan legge linker i teksten	s 13
3.4 Legge til nyhetskategori	s 15
4.0 Legge ut menyelementer	s 16
4.1 Legge til et menyvalg	s 16
4.2 Hvordan legge inn tekst i et menyvalg	s 20
4.3 Hvordan legge inn bilder	s 23
4.4 Hvordan legge linker i teksten	s 26
4.5 Hvordan redigere teksten i menyvalget	s 28
4.6 Bruke menyvalget som en nyhetsliste	s 30
5.0 Sette en startside for klubben	s 34

1.0 Innledning

2.0 Innlogging

For å logge seg inn i publiseringsverktøyet går du til oppgitt adresse.
(eks. <http://cmsnnn.webcomputing.no>)

Der får du da opp følgende bilde.

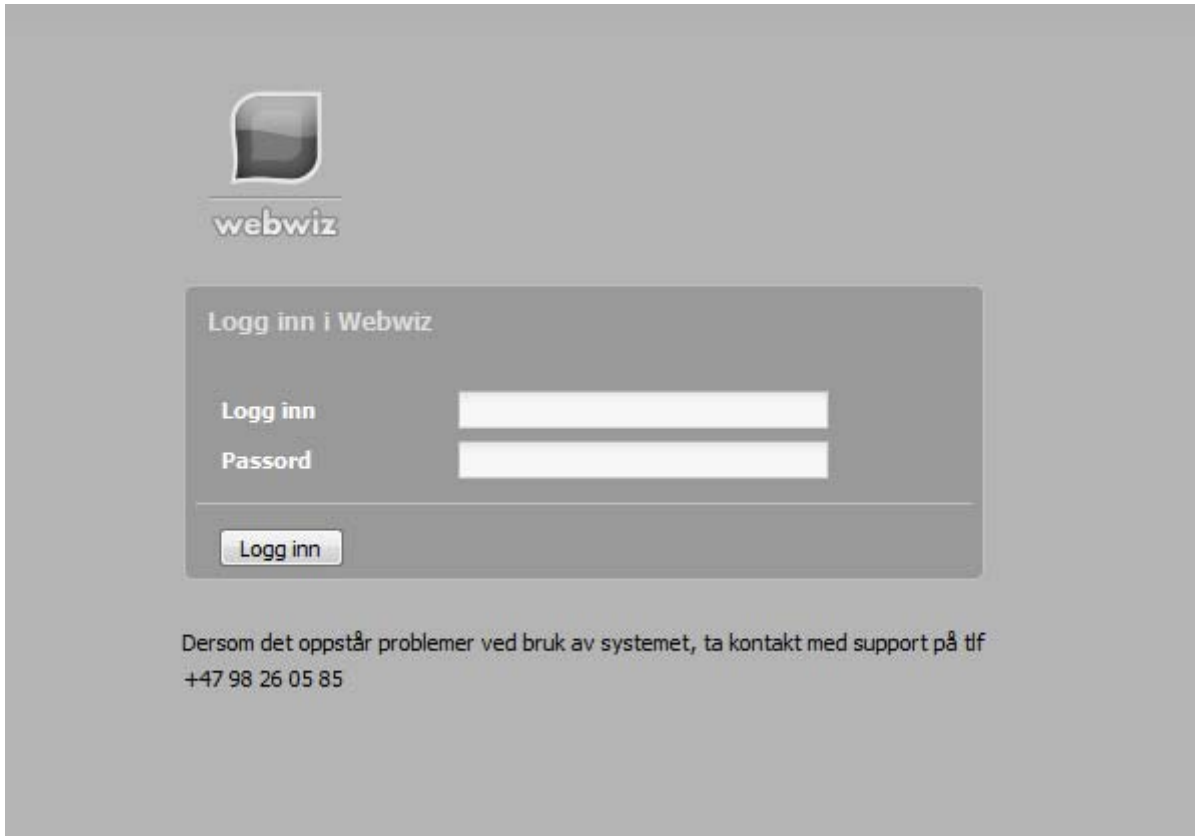

Her fyller du inn ditt oppgitte brukernavn og passord.
Trykk deretter på knappen "Logg inn"

Følgende bilde kommer opp:

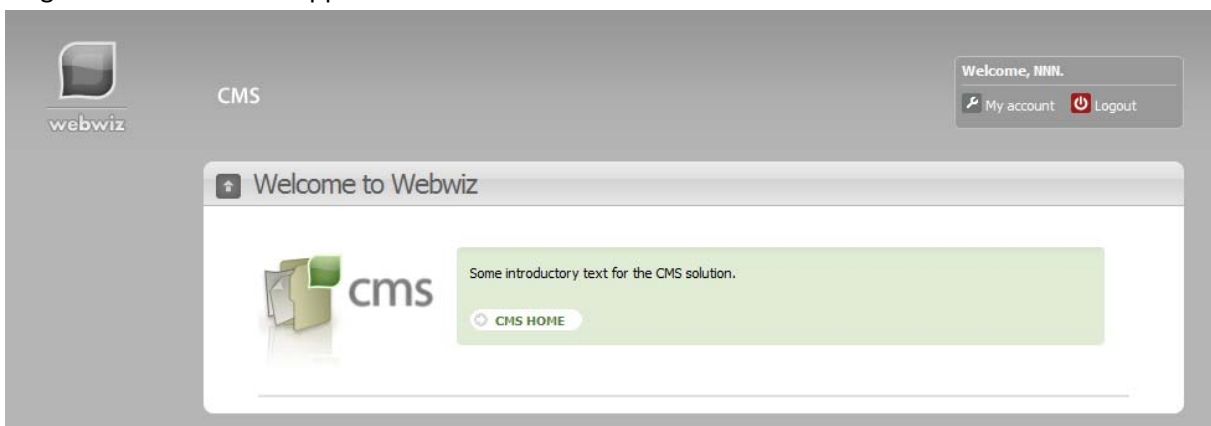

Her trykker du på "CMS HOME" for å komme til publiseringsverktøyet WebWiz 2.0

[Skriv inn tekst]

Når følgende bilde har kommet opp er du inne i selve verktøyet.

[Skriv inn tekst]

3.0 Legge ut nyheter

3.1 Legge inn tekst i en nyhets sak.

Følgende bilde åpner seg.

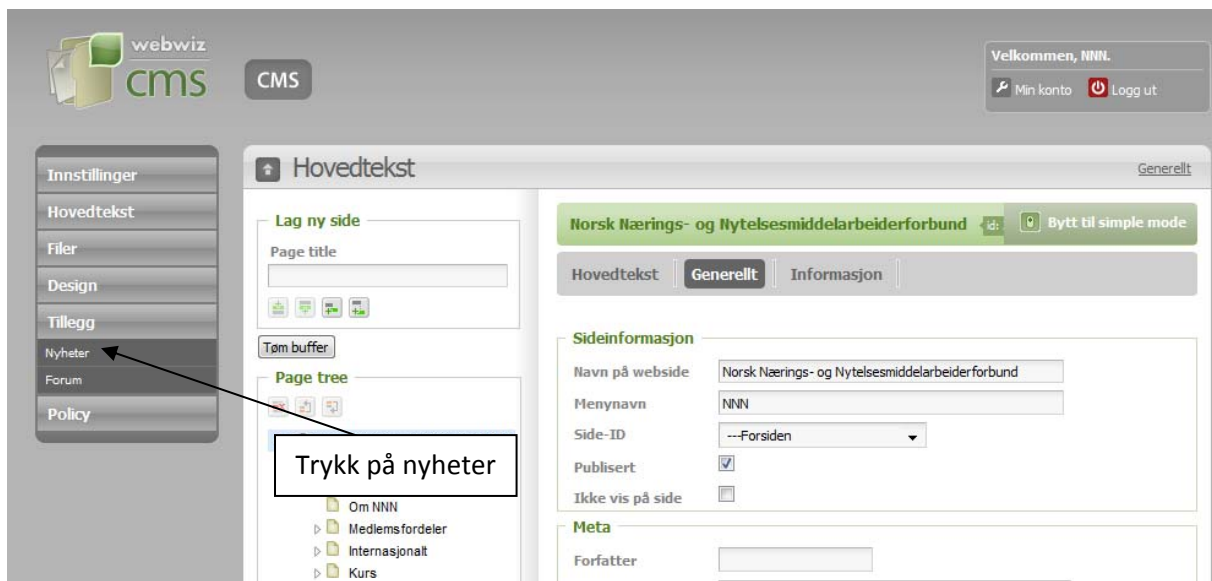

Følgende bilde kommer opp.

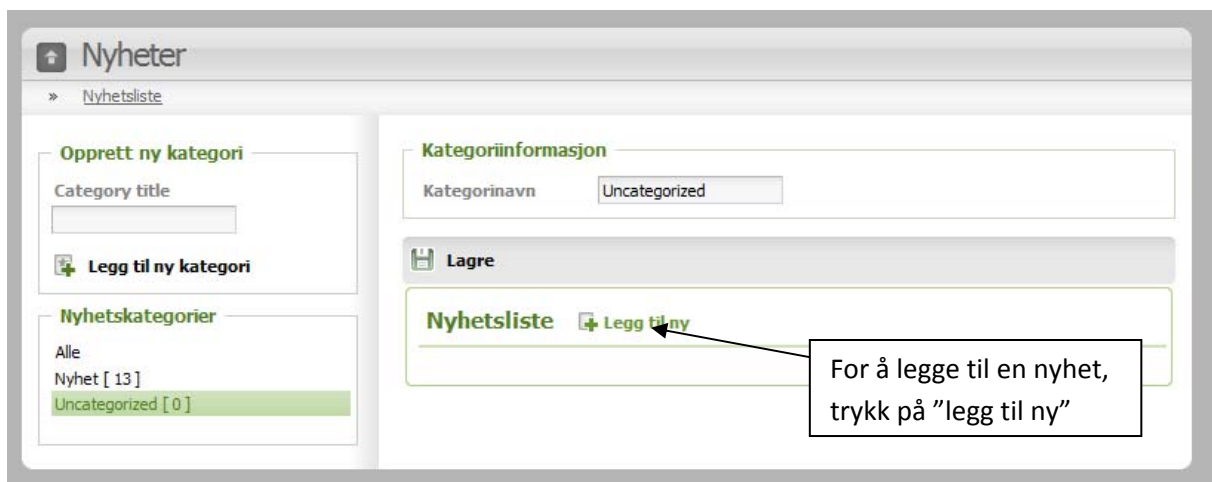

Følgende bilde kommer opp.

Annotations with arrows pointing to specific fields:

- Nyhetskategori nyheten tilhører (News category the news item belongs to) - points to the 'Kategori' dropdown.
- Tittel på nyheten (Title of the news item) - points to the 'Tittel' text input.
- Forfatter av nyheten (Author of the news item) - points to the 'Forfatter' text input.
- Her skrives teksten til ingressen på nyheten (Here the text for the news item's lead is written) - points to the 'Ingress' text area.
- Fra publiseringsdato (From publication date) - points to the 'Publiseres fra' date picker.
- Til arkiveringsdato (To archiving date) - points to the 'Publiseres til' date picker.

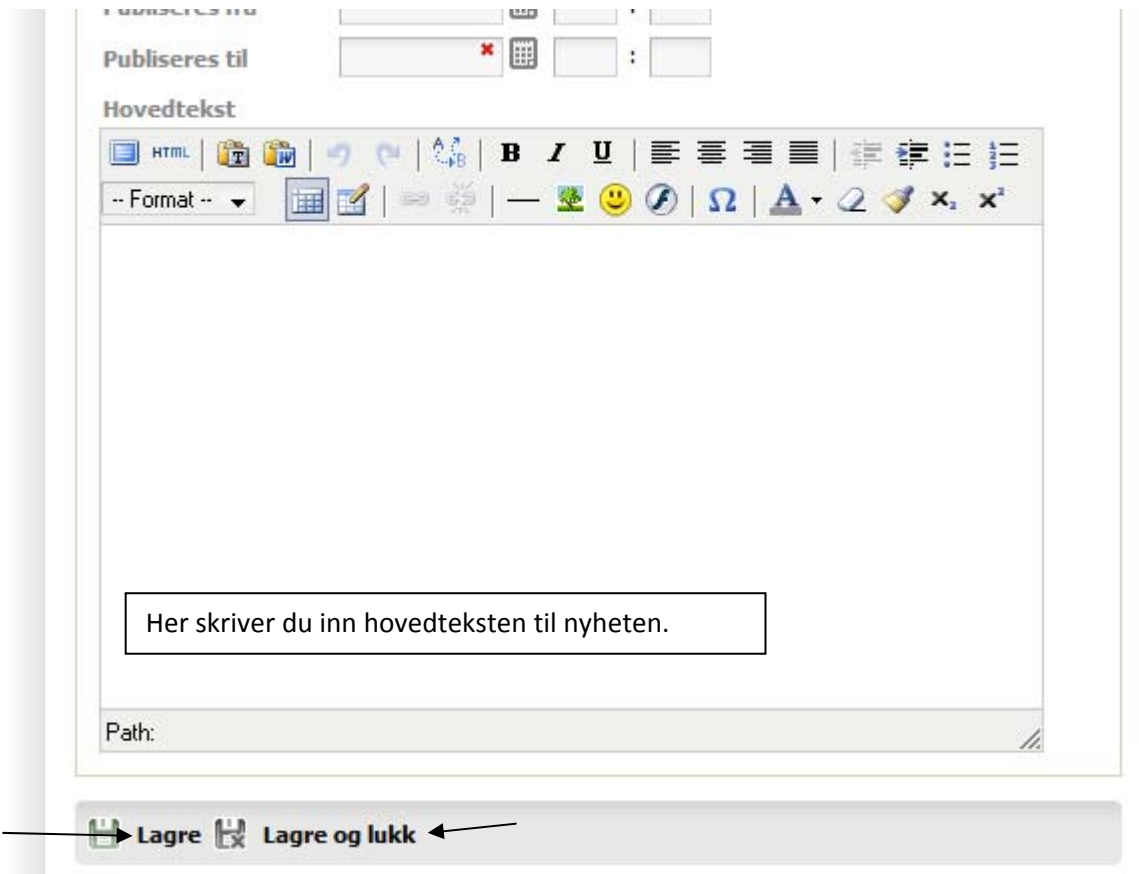

Når du har skrev ferdig nyheten trykker du på "lagre og lukk".
Vil du mellomlagre saken bruker du bare "lagre" knappen

3.2 Legge inn bilde i en nyhetstekst

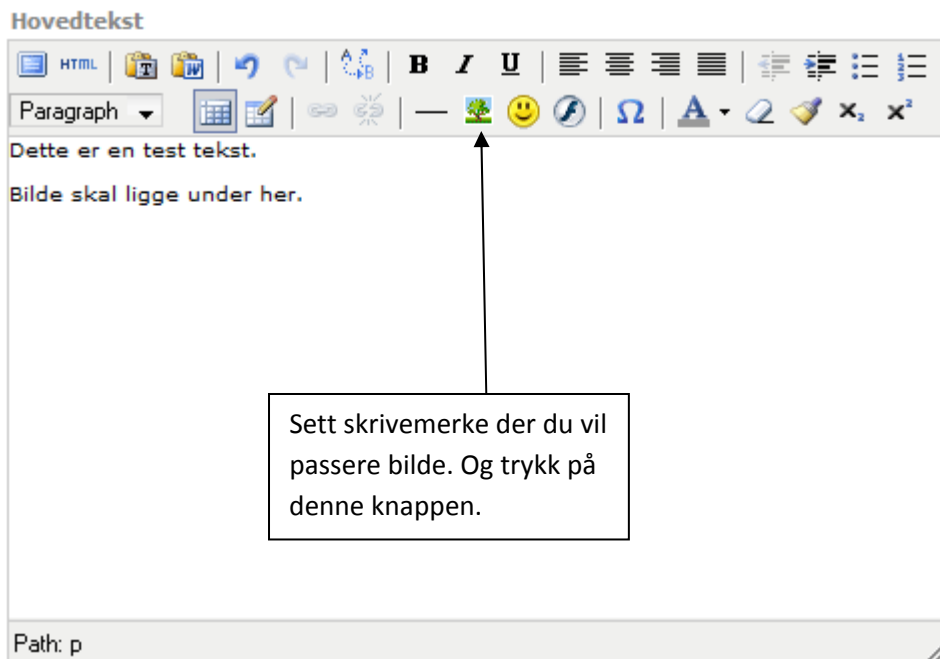

Følgende bilde kommer frem.

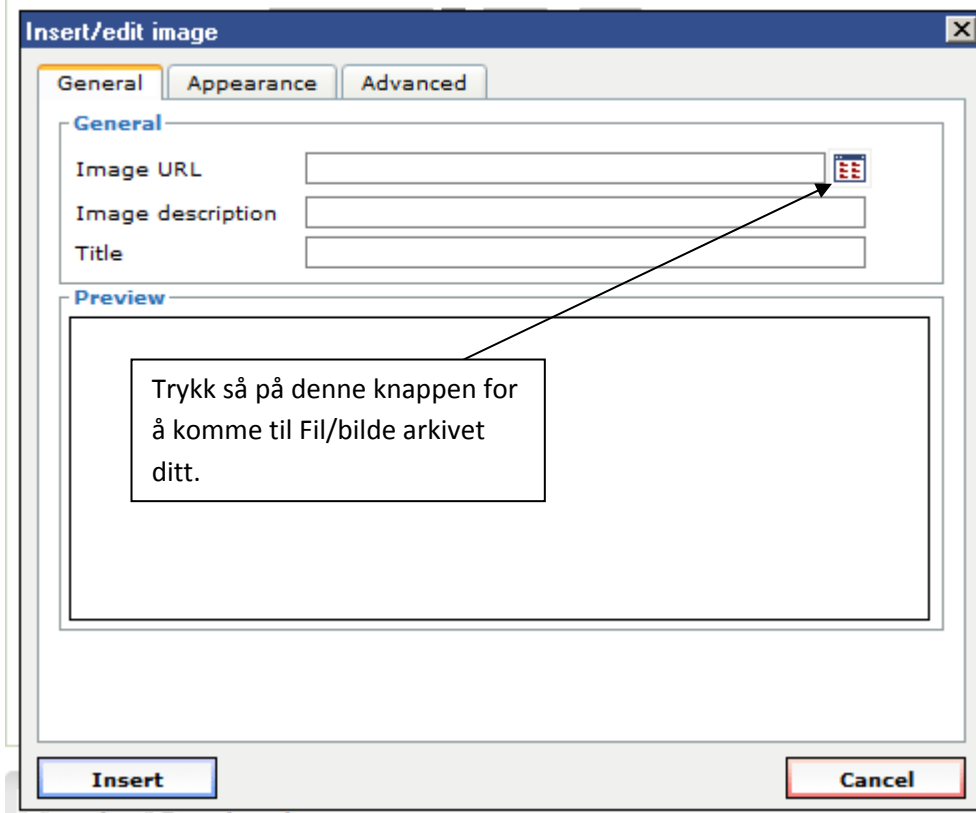

[Skriv inn tekst]

Web Computing AS – Brukerveiledning WebWiz 2.0

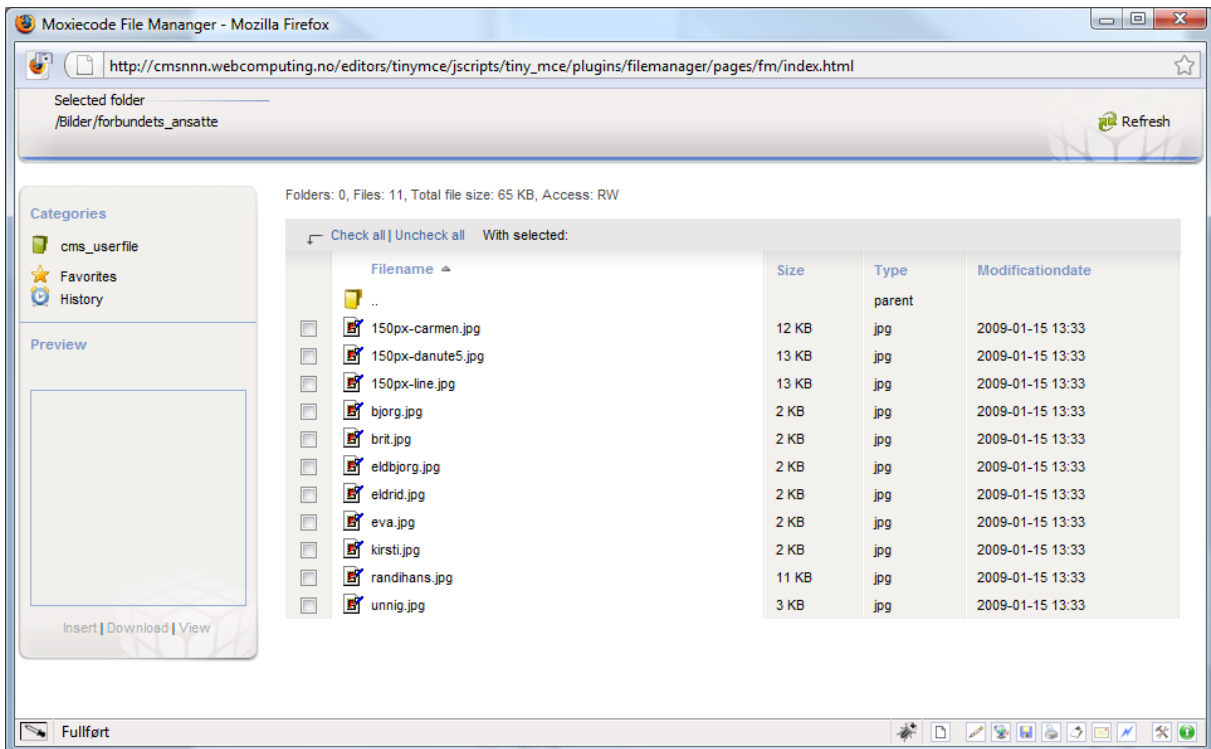

Her blir de deg frem til den filen/bilde du skal sette inn i dokumentet.

Når du har klikket på det bilde som skal legges inn i teksten lukker det bilde se.

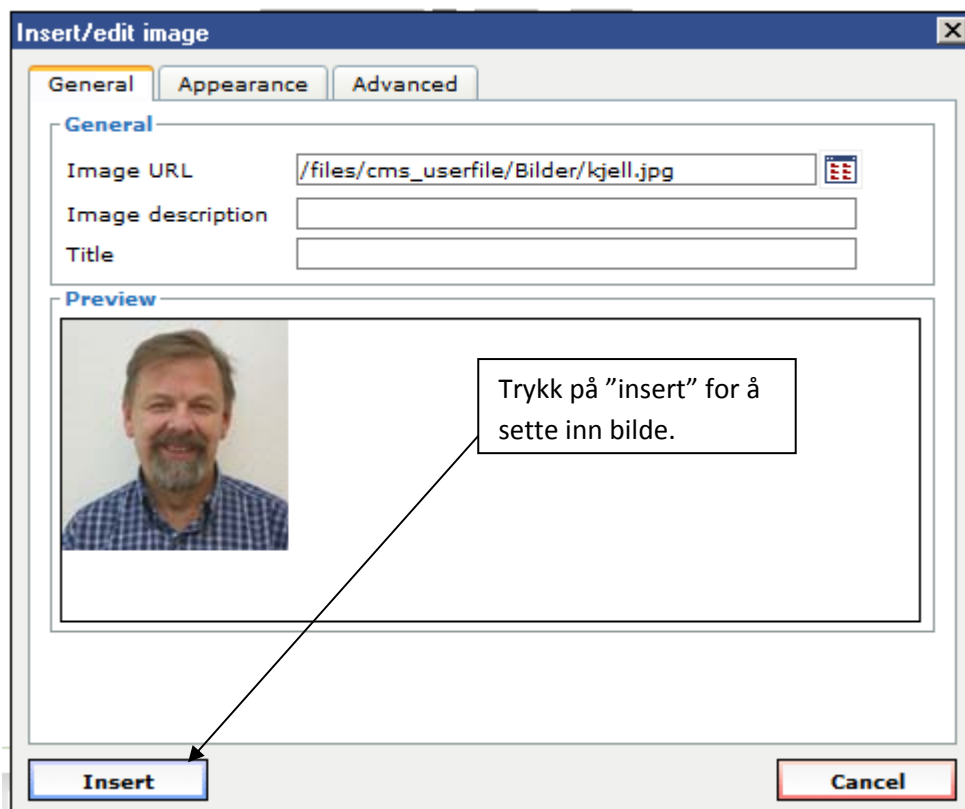

Dette bilde kommer frem igjen med det bilde du skal sette inn i teksten i "preview" Trykk så på "insert".

[Skriv inn tekst]

3.3 Legge inn link i teksten

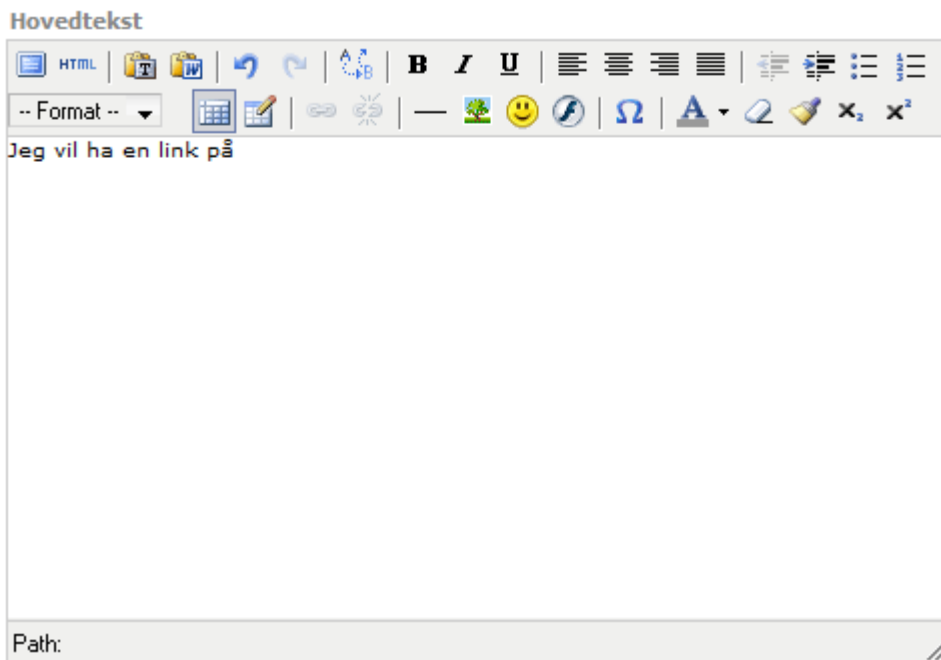

Merk teksten du vil skal være link.

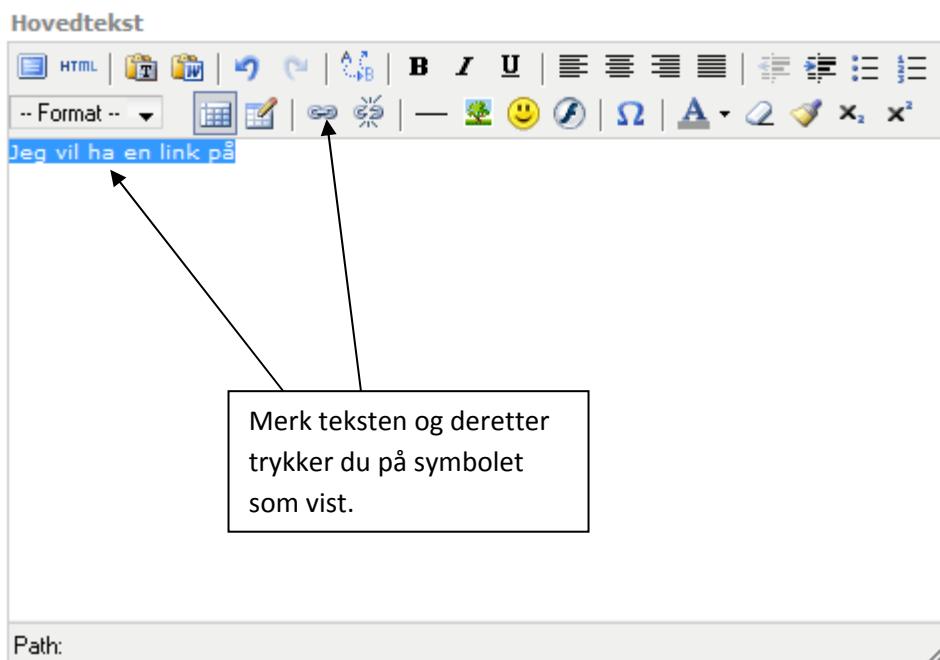

Følgende bilde kommer opp.

[Skriv inn tekst]

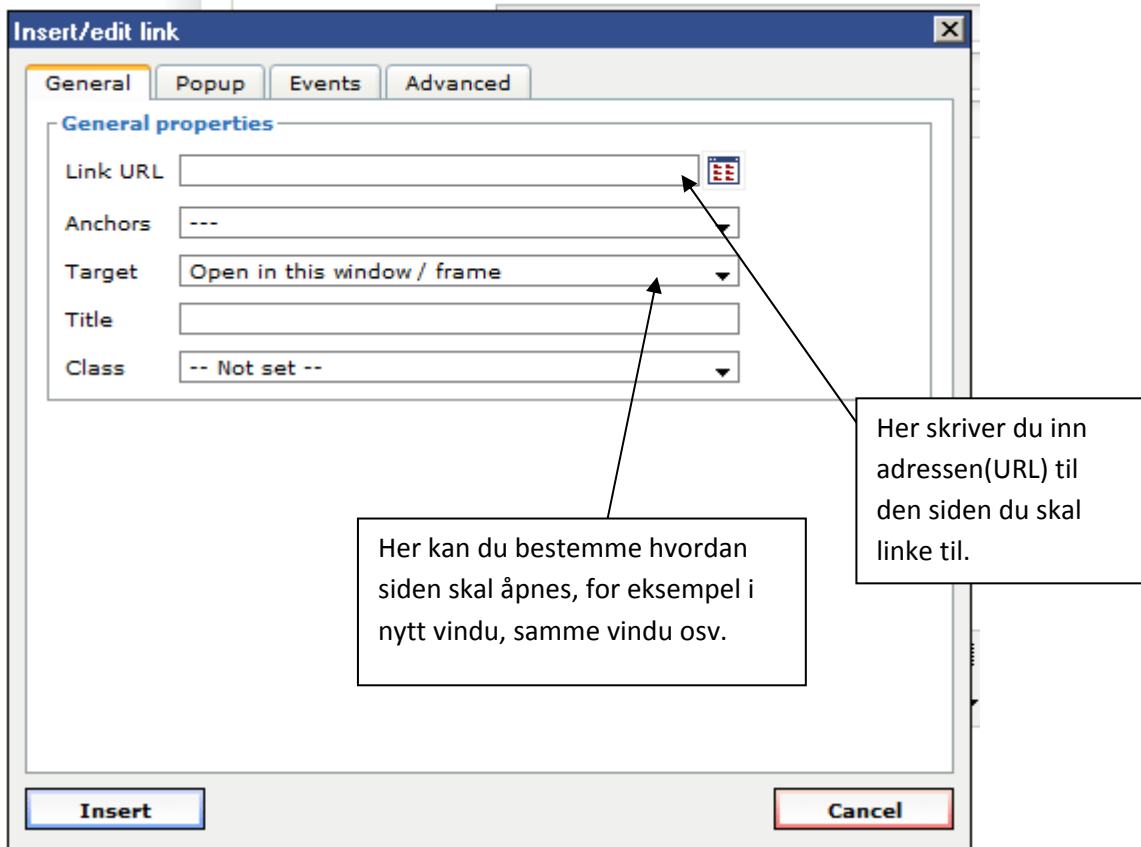

Når du har fylt ut det du skal så trykker du bare på "Insert".

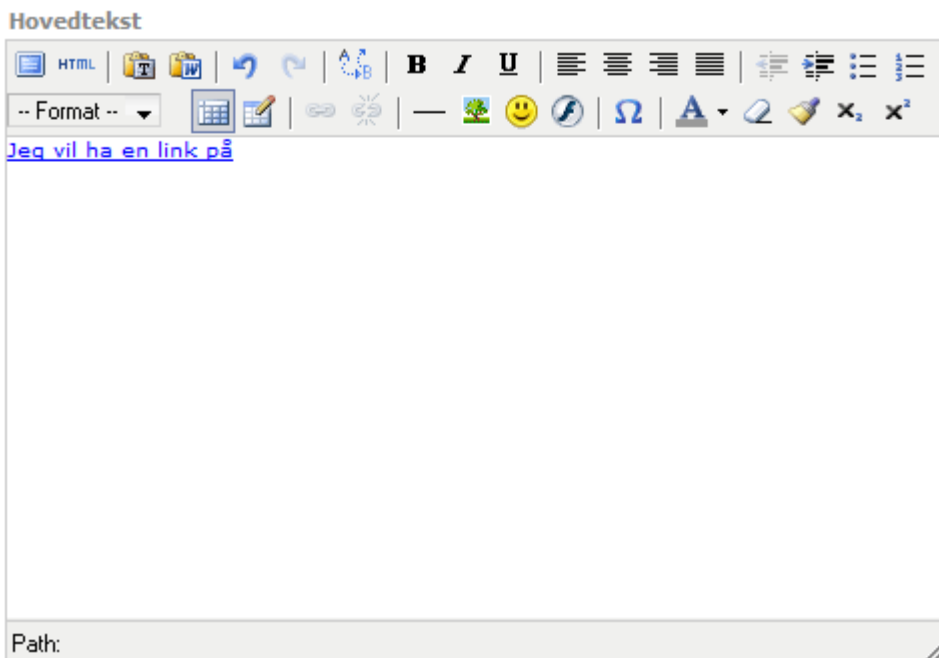

Her ser du at teksten har blitt blå og da er det en link bak teksten.

Husk å lagre før du lukker vinduet.

[Skriv inn tekst]

3.4 Hvordan lage en nyhetskategori.

Vi er fortsatt under Tillegg og Nyheter.

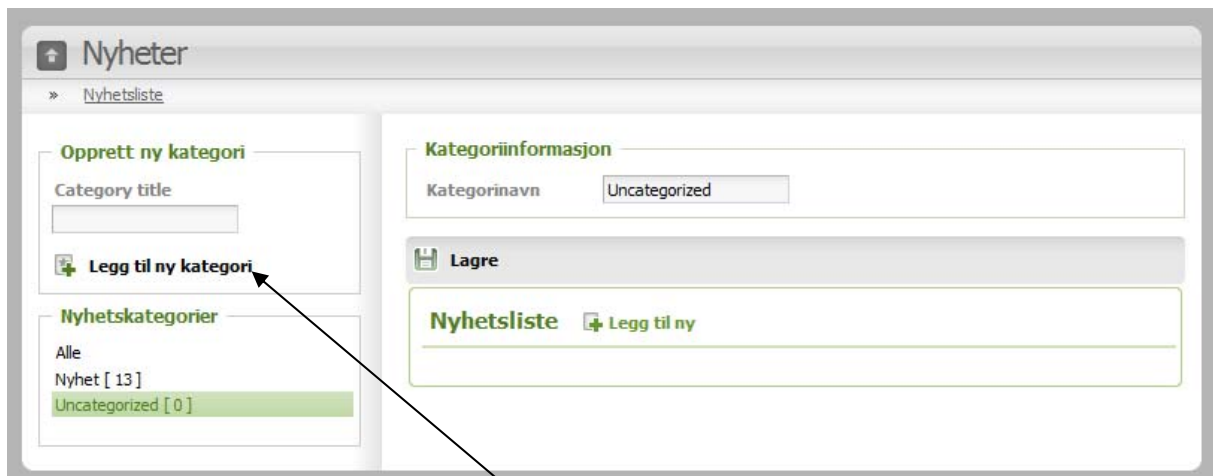

For å legge til en nyhetskategori, skriver du navnet på kategorien i feltet "Category title" og trykker du på linken under. ("Legg til ny kategori")

4.0 Menyvalg

For å kunne legge til og redigere menyvalgene så trykker du på "Hovedtekst".

4.1 Legge til et menyvalg.

Sett musepekeren der du vil ha menyen. Enten som en på samme nivået eller på nivåer under.

I malen til Rotary så er det følgende sti:

Rotary Site -> Pages root

Under denne finner du følgende menyer/valg:

Aktuelt -> Det er menyen på høyreside av hovedteksten i midten

Søk

Hovedmeny -> Det er menyen til venstre (øvre)

Arkivet-> Det er menyen til venstre (nedre)

For å opprette en meny må du da klikke på det menyvalget hvor du vil ha ditt menyvalg.

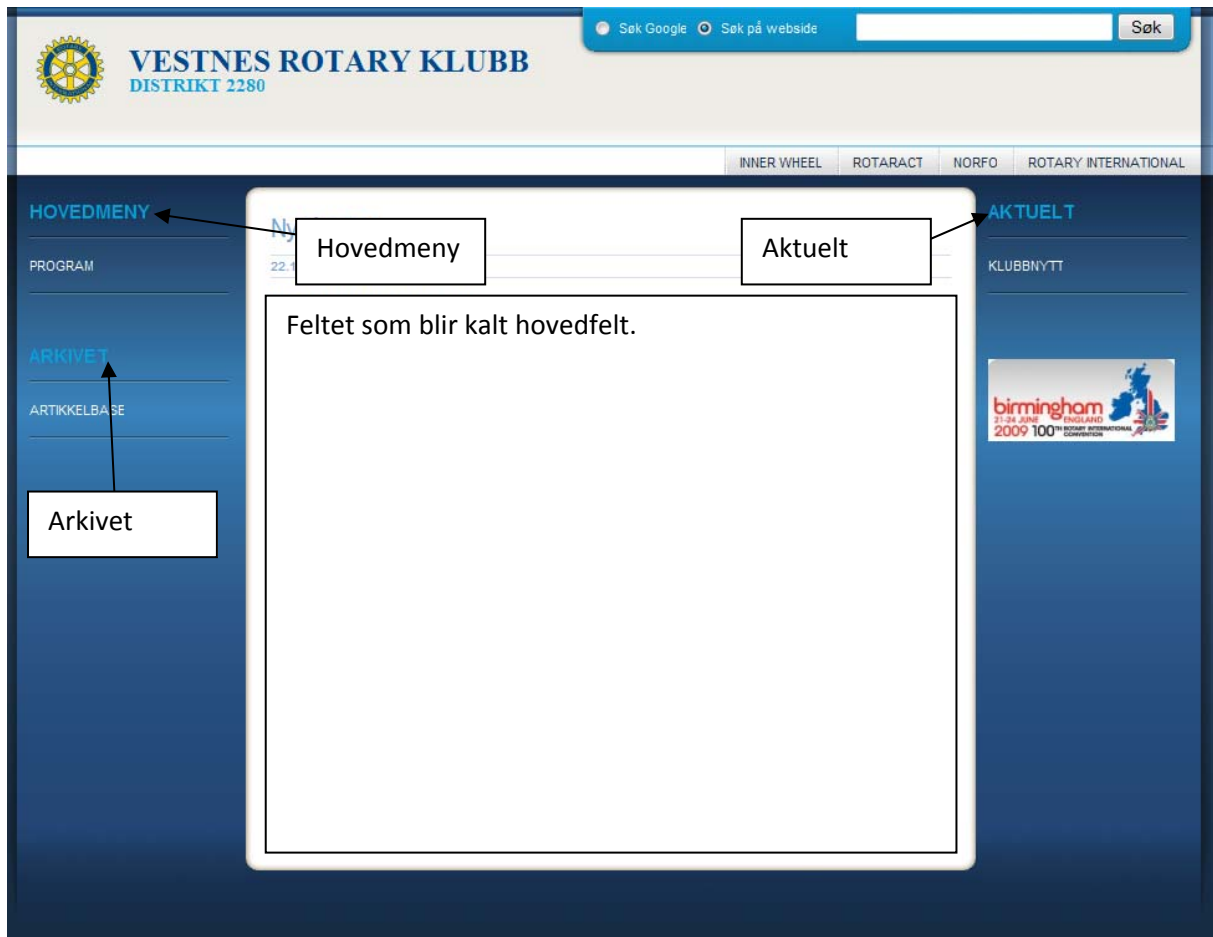

Disse menyvalgene finner du igjen i redigeringsverktøyet.

Så alle undermenyer må ligge under en av disse tre.

For å legge til en meny under en av disse så klikker du på den så den blir blå(se bilde under)

Her ser du at menyen "hovedmeny" er valg og er merket.

[Skriv inn tekst]

For å legge til en undermeny her gjør du følgende:

Lag ny side

Page title

Tøm buffer

Side tre

- Rotary site
 - PROGRAM
 - MEDLEMMER
 - Pages root
 - AKTUELT
 - Søk
 - HOVEDMENY**
 - PROGRAM
 - PROGRAM
 - ARKIVET

HOVEDMENY id: 11

Hovedtekst

Generer

1. Skriver inn navnet på det menyvalget du skal legge til.

2. Du trykker på denne knappen for å legge til menyvalget.

Publisert

Ikke vis på side

Ekstern URL

Åpne link i nytt vindu

Meta

Forfatter

Nøkkelord

- Lag ny side**: A section for creating a new page, featuring a "Page title" input field and several icons for different content types.
- Side tre**: A section for managing the site's navigation menu, showing a tree view of the site structure. The tree includes "Rotary site", "PROGRAM", "MEDLEMMER", "Pages root", "AKTUELT", "Søk", "HOVEDMENY", "PROGRAM", "Møteprogram" (highlighted in blue), "PROGRAM", and "ARKIVET".
- Møteprogram**: A section for editing the "Møteprogram" page, with a sub-tab labeled "Generellt" (General) and an "Info" tab. It includes a "Sideinformasjon" (Side information) form with fields for "Sidenavn" (Page name), "Menynavn" (Menu name), "Publisert" (Published), "Ikke vis på side" (Do not show on page), "Ekstern URL" (External URL), and "Åpne link i nytt vindu" (Open link in new window). The "Sidenavn" and "Menynavn" fields are both set to "Møteprogram". The "Publisert" checkbox is checked.
- Meta**: A section for meta-information, with fields for "Forfatter" (Author) and "Nøkkelord" (Keywords).

Her ser du at vi har lagt til menyvalget "Møteprogram"

4.2 For å legge til innhold i dette menyvalget gjør følgende:

Følgende bilde kommer opp.

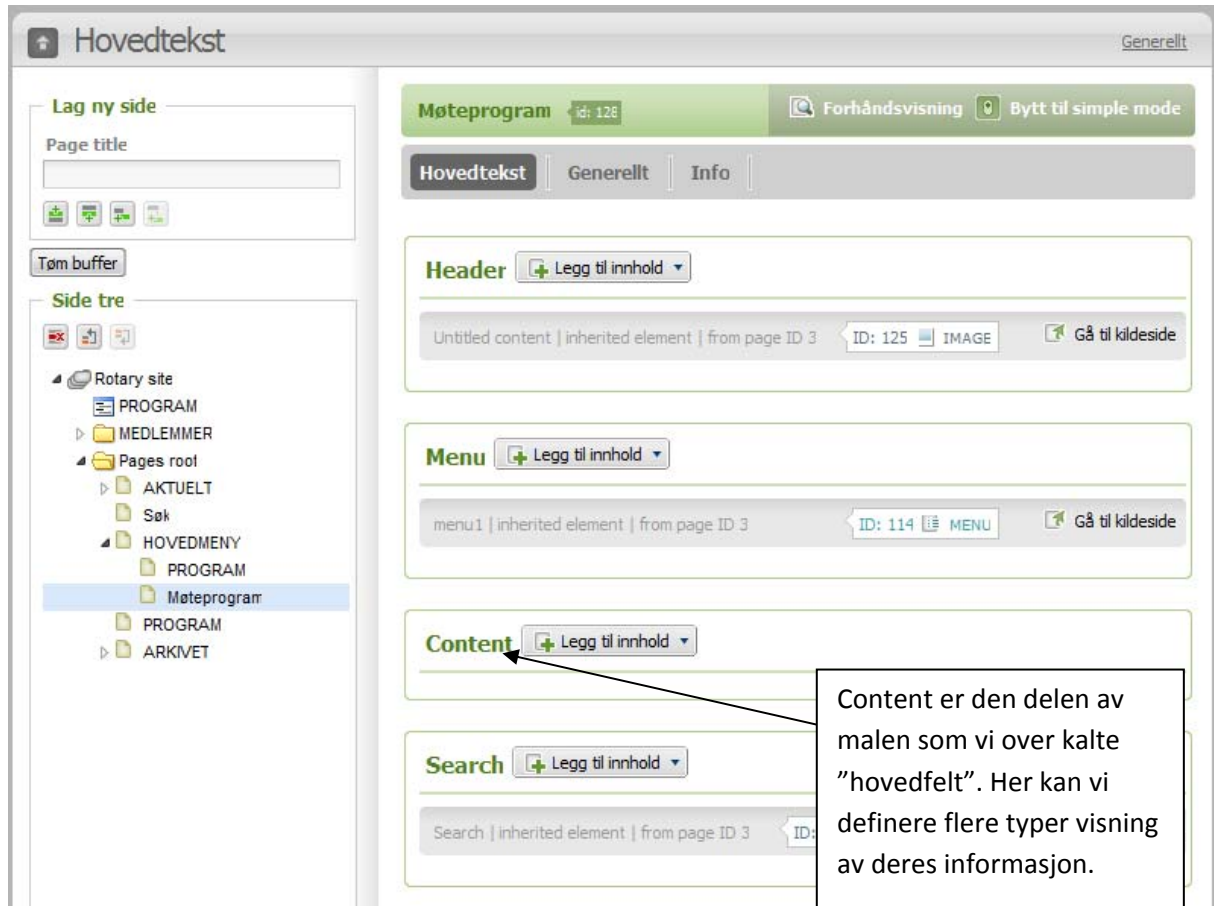

Det som er vanligst er "HTML". Det er et rent tekstfelt.

For å legge til dette gjør du følgende.

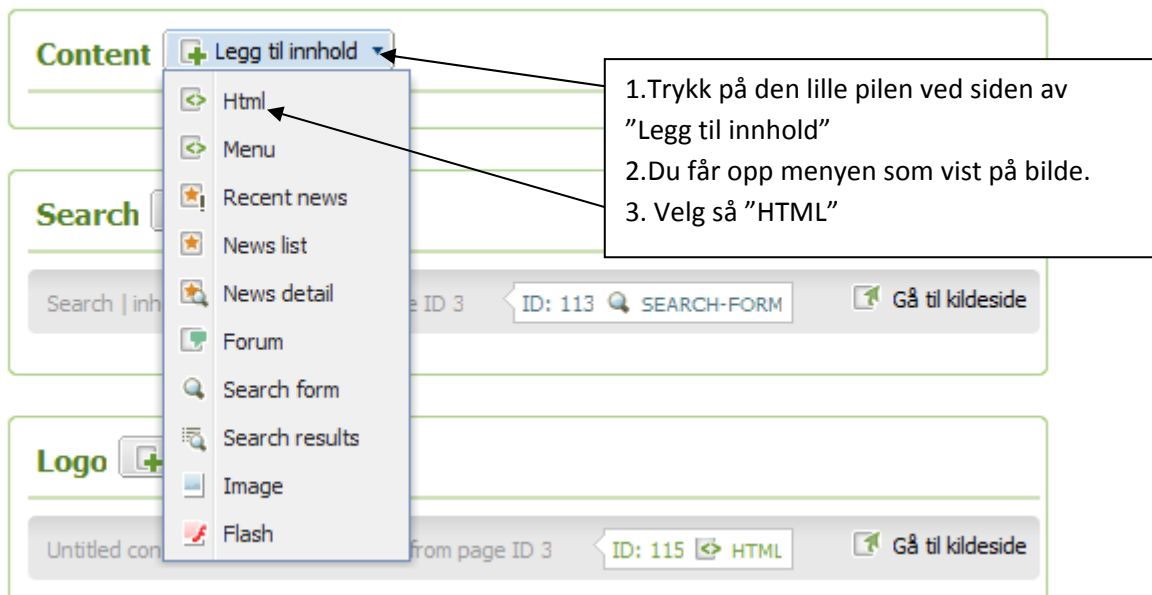

[Skriv inn tekst]

Følgende skjermbilde kommer opp:

[Skriv inn tekst]

4.3 Legge inn bilde i en menytekst

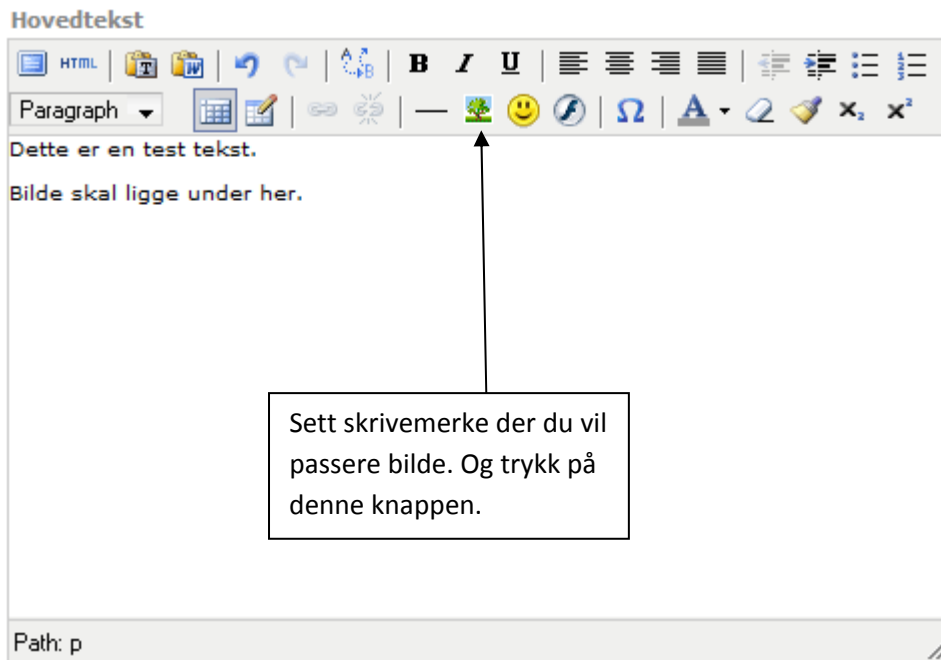

Følgende bilde kommer frem.

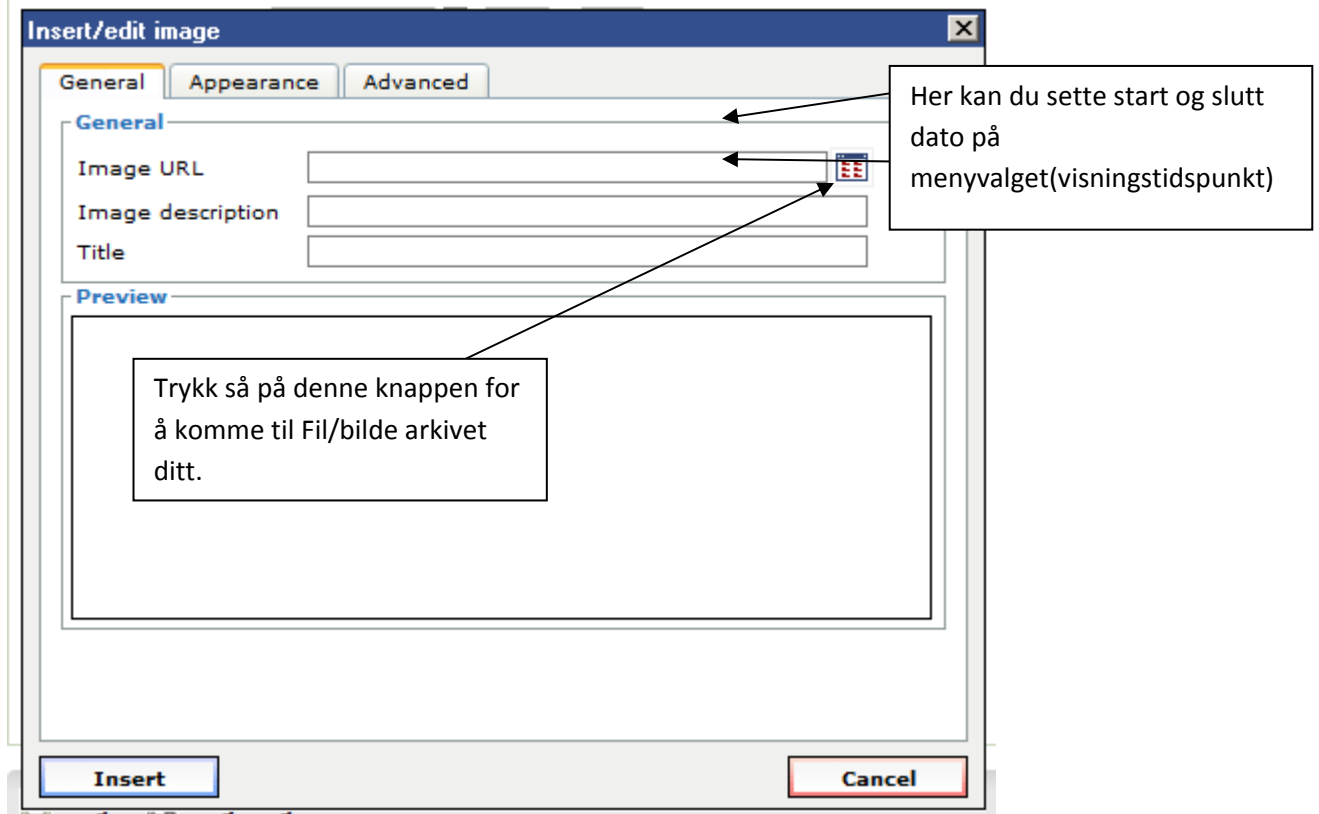

[Skriv inn tekst]

Web Computing AS – Brukerveiledning WebWiz 2.0

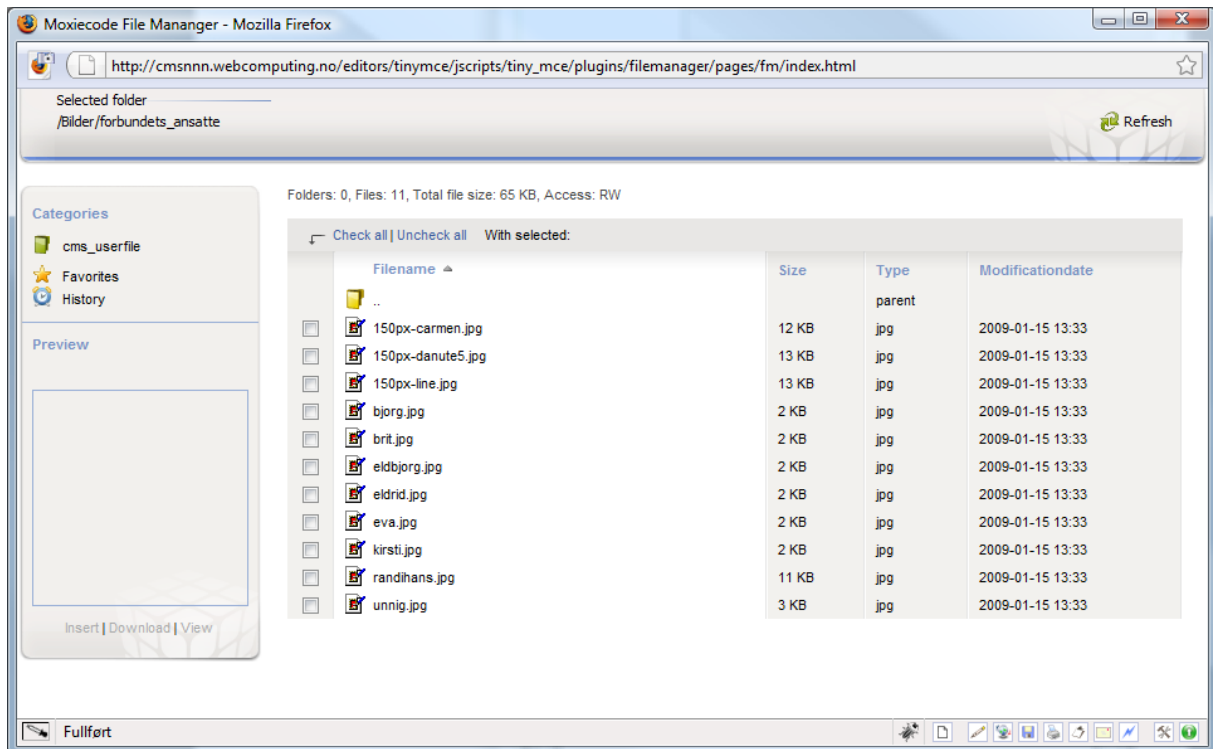

Her blir de deg frem til den filen/bilde du skal sette inn i dokumentet.

Når du har klikket på det bilde som skal legges inn i teksten lukker det bilde se.

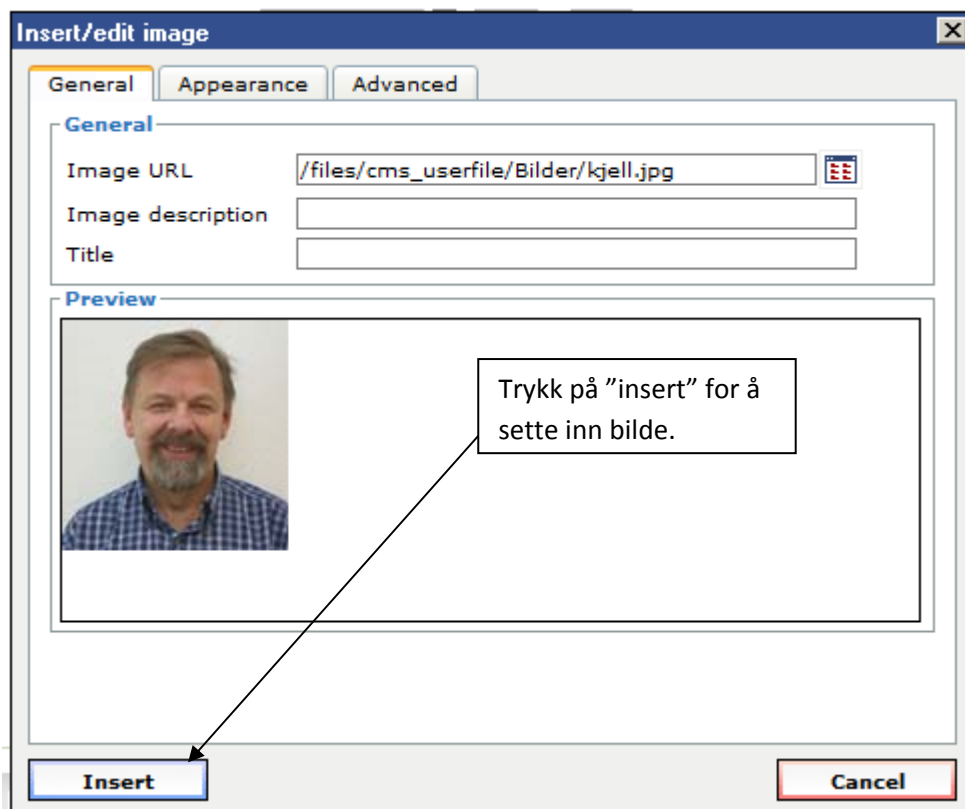

Dette bilde kommer frem igjen med det bilde du skal sette inn i teksten i "preview" Trykk så på "insert".

[Skriv inn tekst]

Du kommer tilbake til hovedteksten i nyhetsaken.

Hovedtekst

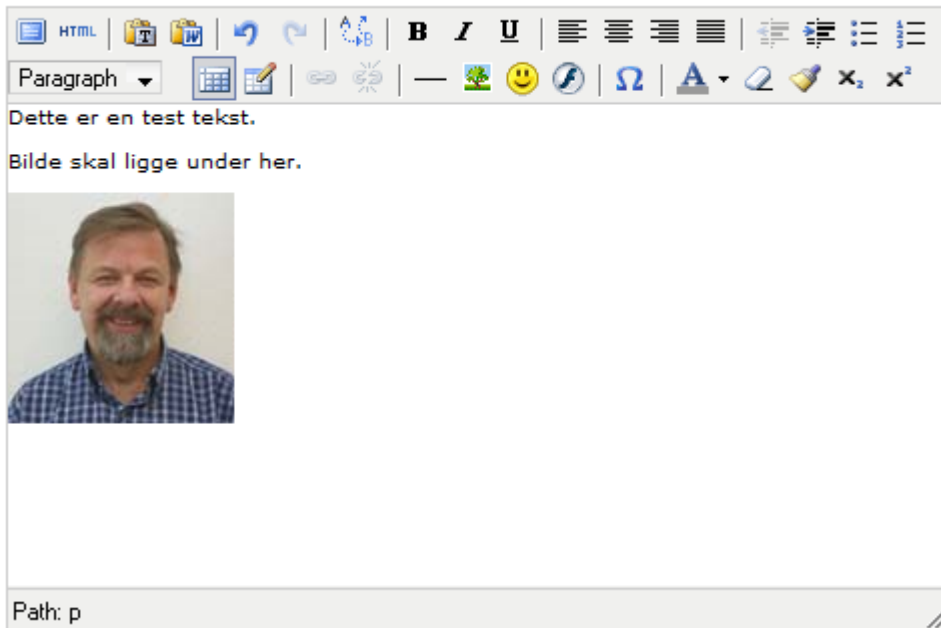

Dette er en test tekst.

Bilde skal ligge under her.

Path: p

Der ser du bilde ligger i teksten.

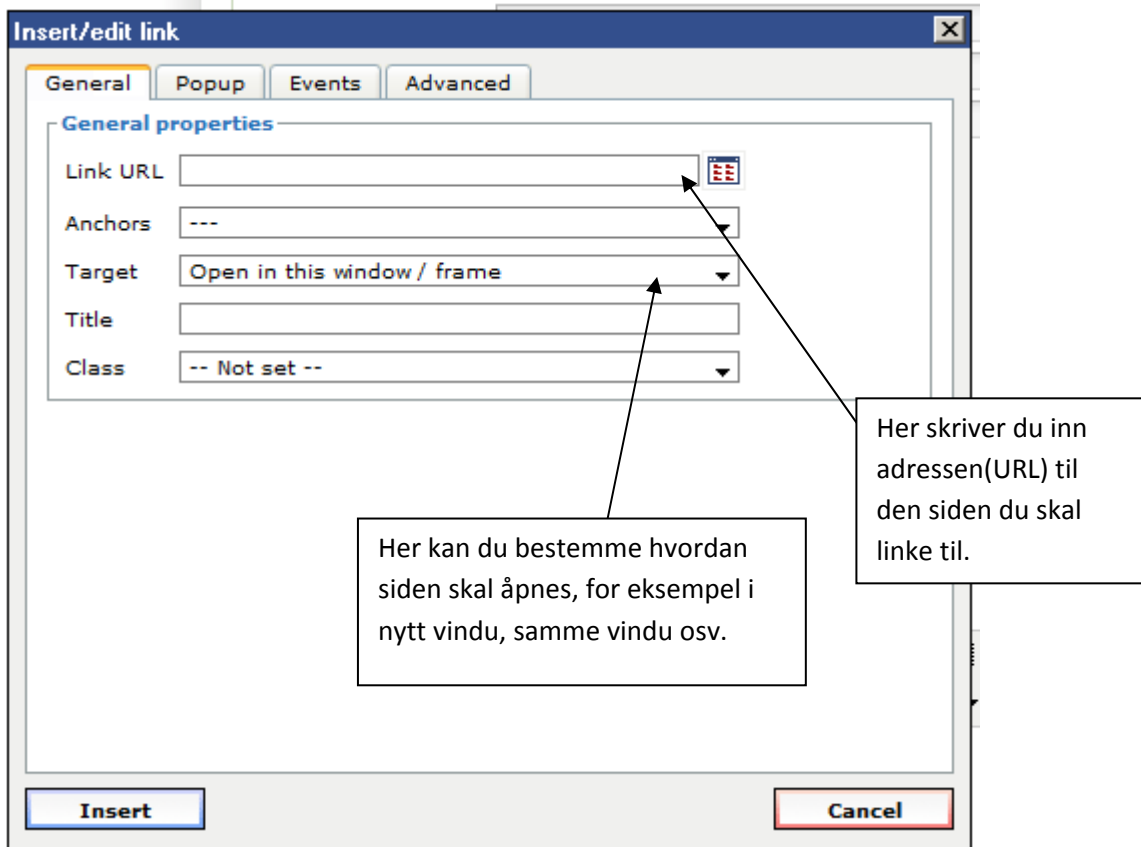

Når du har fylt ut det du skal så trykker du bare på "Insert".

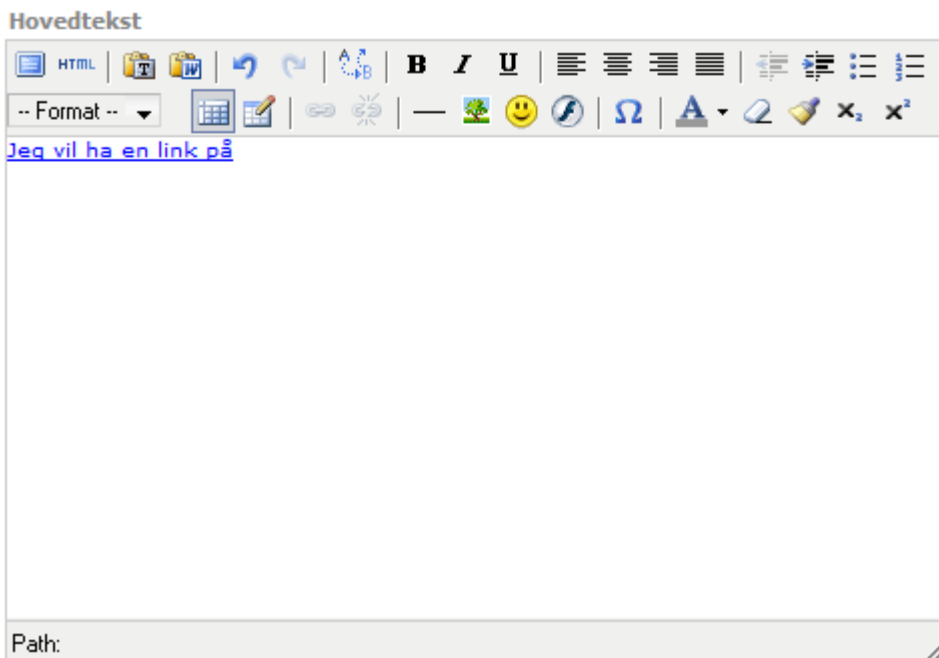

Her ser du at teksten har blitt blå og da er det en link bak teksten.

Husk å lagre før du lukker vinduet.

[Skriv inn tekst]

4.5 Hvordan redigere teksten i et menyvalg.

Gå til menyvalget og velg deretter hovedtekst.

[Skriv inn tekst]

Følgende bilde kommer opp.

Her redigere du teksten som beskrevet over.

[Skriv inn tekst]

4.6 Bruke menyvalget som en nyhetsliste

Når du har lagt til menyvalget som vist over og kommer til hva slags type innhold du vil ha i menyvalget. Vi har fra før vist over vanlig ren tekst.

Vi kan også velge å vise en spesiell nyhetskategori under et menyvalg. Fremgangsmåten finner du her.

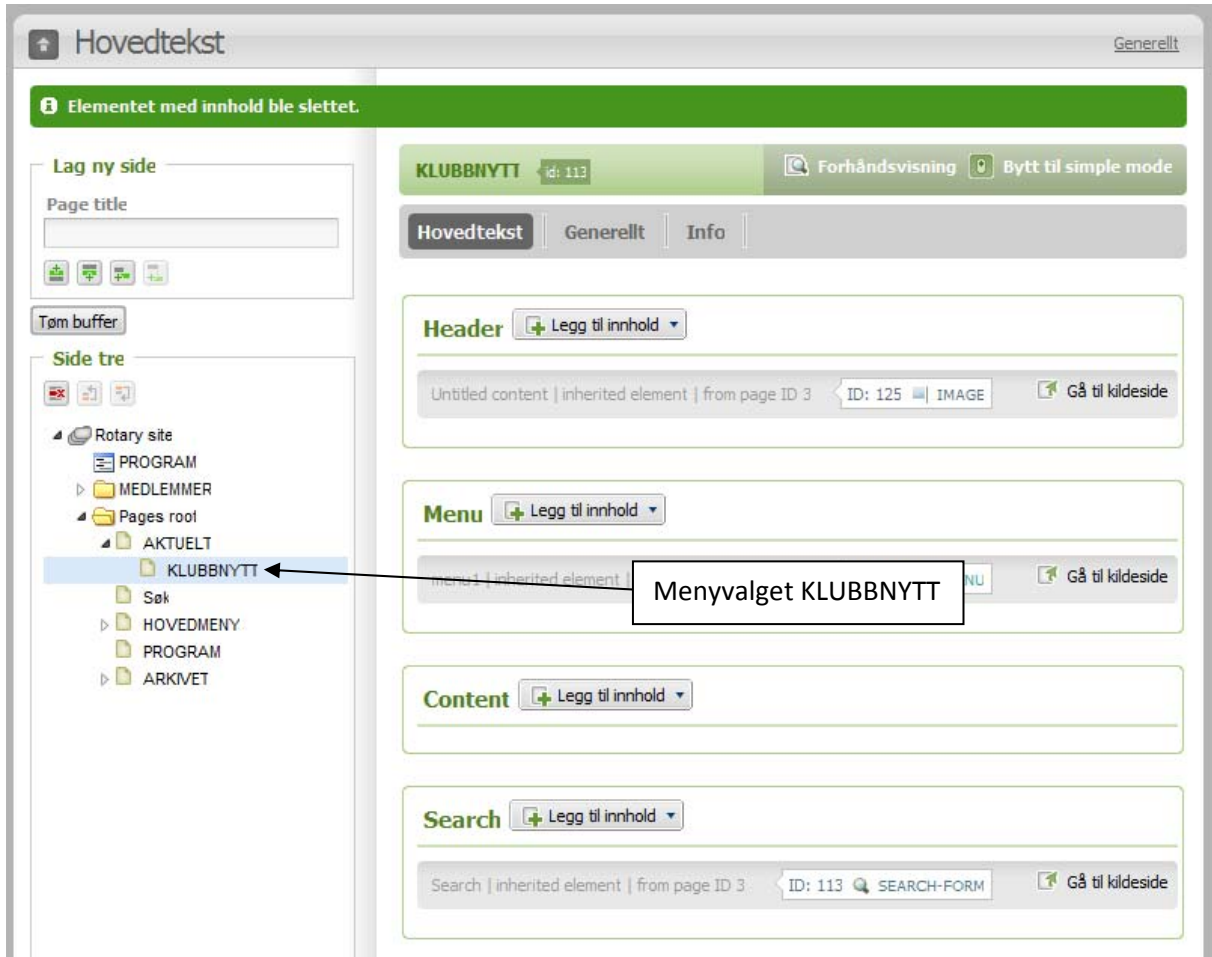

Her ser du at det er et menyvalg som er opprettet som heter "Klubbnytt". Vi vil da vise nyhetene som ligger i nyhetskategorien Klubbnytt her.

Som å legge til en HTML side trykk på "Legg til innhold"

- Top Bar:** Displays "KLUBBNYTT" with ID 113, a "Forhåndsvisning" (Preview) button, and a "Bytt til simple mode" (Switch to simple mode) button.
- Navigation:** A menu with "Hovedtekst" (selected), "Generellt" (General), and "Info".
- Header Section:** Contains a "Legg til innhold" (Add content) button and a preview of "Untitled content | inherited element | from page ID 3" with ID 125 and an "IMAGE" icon. A "Gå til kildeside" (Go to source page) button is also present.
- Menu Section:** Contains a "Legg til innhold" button and a preview of "menu1 | inherited element | from page ID 3" with ID 114 and a "MENU" icon. A "Gå til kildeside" button is also present.
- Content Section:** Contains a "Legg til innhold" button. A callout box points to the dropdown arrow of this button, containing the text: "Trykk på den lille pilen nedover. Og da får du opp en liste, der finner du 'News list' (valg nummer 5)." (Click the small arrow pointing down. And then you get a list, where you find 'News list' (select number 5).)
- Search Section:** Contains a "Legg til innhold" button and a preview of "Search | inherited element | from page ID 3" with ID 113 and a "SEARCH-FORM" icon. A "Gå til kildeside" button is also present.

On the left side, there is a "Side tre" (Tree view) showing the site structure:

- Rotary site
 - PROGRAM
 - MEDLEMMER
 - Pages root
 - AKTUELT
 - KLUBBNYTT**
 - Søk
 - HOVEDMENY
 - PROGRAM
 - ARKIVET

Følgende bilde kommer opp:

Hovedtekst Content add

Lag ny side

Page title

Tøm buffer

Side tre

- Rotary site
 - PROGRAM
 - MEDLEMMER
 - Pages root
 - AKTUELT
 - KLUBBNYTT**
 - Søk
 - HOVEDMENY
 - PROGRAM
 - ARKIVET

KLUBBNYTT id: 113 Forhåndsvisning Bytt til simple mode

Hovedtekst | Generellt | Info

Add element content

Type emne: NYHETSLISTE

Navn:

Nyhetskategori: [Alle kategorier]

Egenskap for link: Tittel

Side for nyhetsdetaljer: --PROGRAM

Maksimum artikler:

- Inneholder ingress
- Inneholder hovedtekst
- Innehar dato for publisering
- Tilhører kategori
- Innehar forfatter
- Innehar lite bildestørrelse
- Innehar medium bildestørrelse
- Innehar stort bilde

Annotations:

- Navn på nyhetslisten
- Hvilken nyhetskategori skal vises
- Her velger du "News Details"
- Hvor mange nyhet skal vises før side 2

[Skriv inn tekst]

Riktig utfyllt:

- Type emne:** NYHETSLISTE
- Navn:** Klubbnyheter
- Nyhetskategori:** KLUBBNYTT
- Egenskap for link:** Tittel
- Side for nyhetsdetaljer:** ---News Detail
- Maksimum artikler:** 10
- Inneholder ingress
- Inneholder hovedtekst
- Innehar dato for publisering
- Tilhører kategori
- Innehar forfatter
- Innehar lite bildestørrelse
- Innehar medium bildestørrelse
- Innehar stort bilde

On the left side, there is a "Lag ny side" section with a "Page title" field and a "Tøm buffer" button. Below that is a "Side tre" section showing a navigation menu with the following items:

- Rotary site
- PROGRAM
- MEDLEMMER
- Pages root
- AKTUELT
- KLUBBNYTT** (highlighted)
- Søk
- HOVEDMENY
- PROGRAM
- ARKIVET

Feltene under disse har ingen innvirkning på deres mal.

Husk å lagre.

[Skriv inn tekst]

5.0 Sette en startside for klubben

Gå til hovedtekst igjen.

Trykk deretter på "Rotary site".

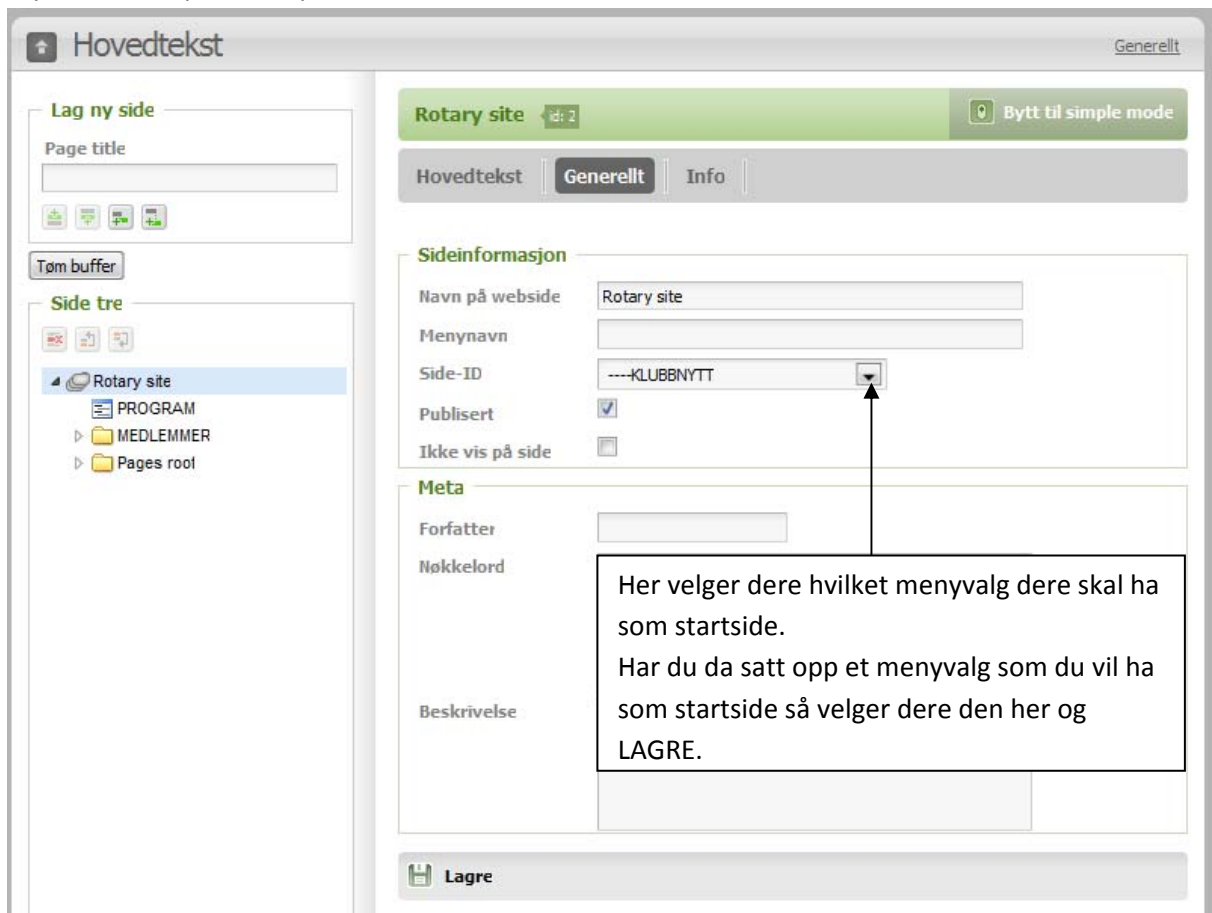

- Navn på webside: Rotary site
- Menynavn: (empty)
- Side-ID: ---KLUBBNYTT (dropdown menu)
- Publisert:
- Ikke vis på side:

The 'Meta' section contains:

- Forfatter: (empty)
- Nøkkelord: (empty)
- Beskrivelse: (empty)

A callout box with a black border and white background points to the 'Side-ID' dropdown menu. The text inside the box reads:

Her velger dere hvilket menyvalg dere skal ha som startside.
Har du da satt opp et menyvalg som du vil ha som startside så velger dere den her og LAGRE.

At the bottom of the configuration area, there is a 'Lagre' button.

Som sagt her velger du hvilket menyvalg/side som kommer opp når du går til hjemmesiden til din klubb.